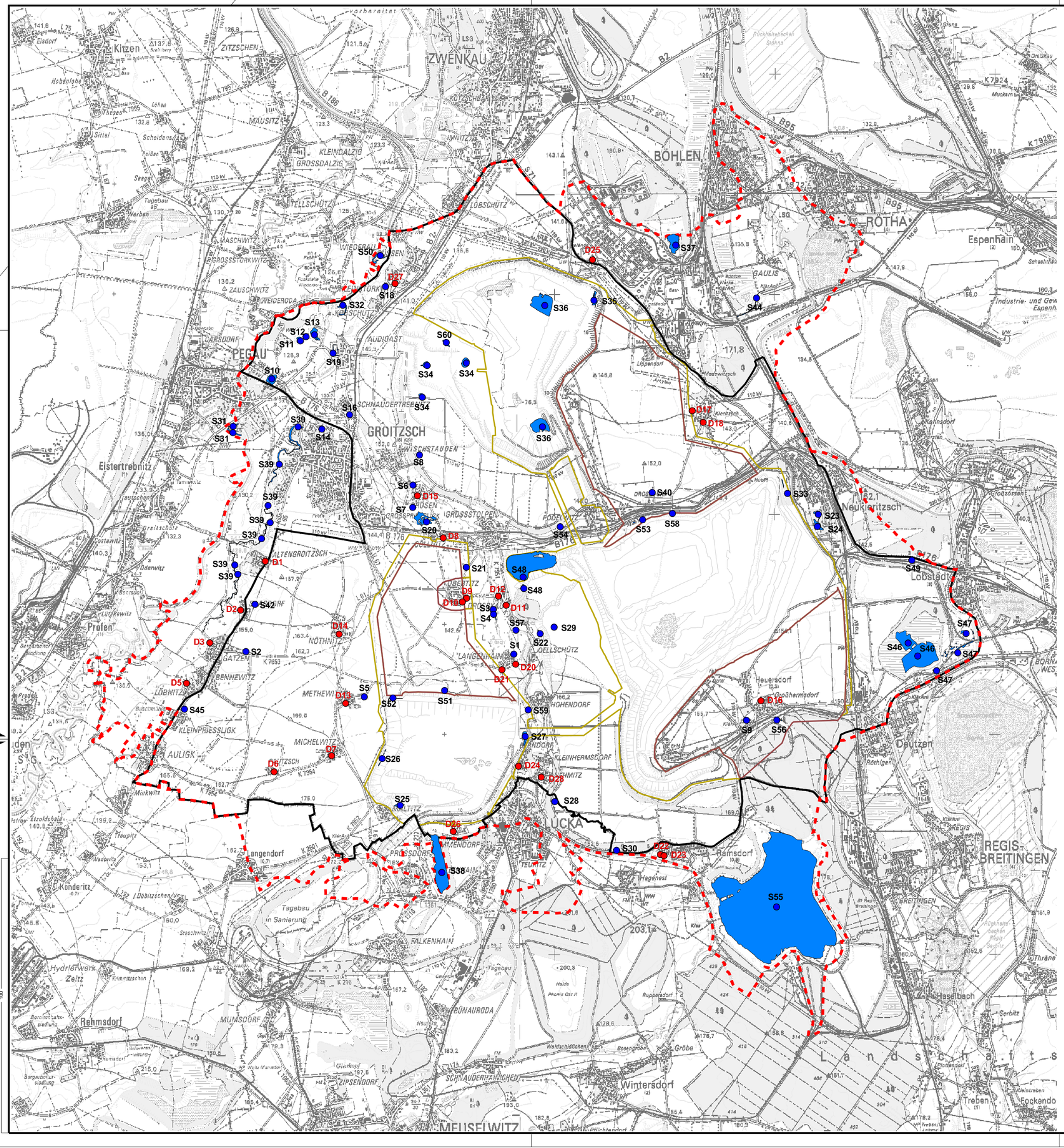

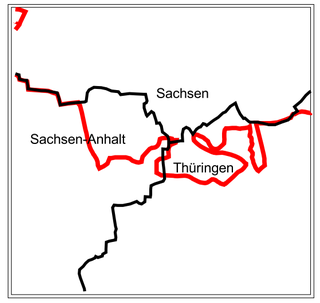

Untersuchungsgebiet

Plangebiet Braunkohlenplan

VRG/ VBG Braunkohlenabbau (Abbaufläche)

VRG/ VBG Braunkohlenabbau (betriebsnotwendige Fläche)

Amphibienlaichplatz in

D16 Dorfteich

S49 sonstiger Wasserfläche

Quelle: Daten der Naturförderungsgesellschaft Ökologische Station Borna-Birkenhain e.V., Stand 10.10.2007 (siehe Anhang 4.4)

Umweltbericht gem. § 14g UVPG zum Braunkohlenplan Tagebau Vereinigtes Schleenhain

	Datum	Name
Projektleiter	23.09.2008	Grahn
Bearbeiter	23.09.2008	Grahn
Kartographie	23.09.2008	Hirsch
Abt. Leiter	23.09.2008	Dr. Hilse

Darstellung auf der Grundlage der Topographischen Karte 1 : 50000, mit der Genehmigung des LVA Sachsen Gen.-Nr. 273/038. Änderungen und thematische Erweiterungen durch den Herausgeber. Jede weitere Vervielfältigung bedarf der Erlaubnis des LVA Sachsen.

Karte 4.4

Schutzgut Flora/ Fauna und Biodiversität

Darstellung kartierter Amphibienlaichplätze

Maßstab 1 : 50.000

Verfahrensträger:

REGIONALER PLANUNGSVERBAND WESTSACHSEN

Bearbeitung:

CDM GICON

04067G74 - Rev. 2