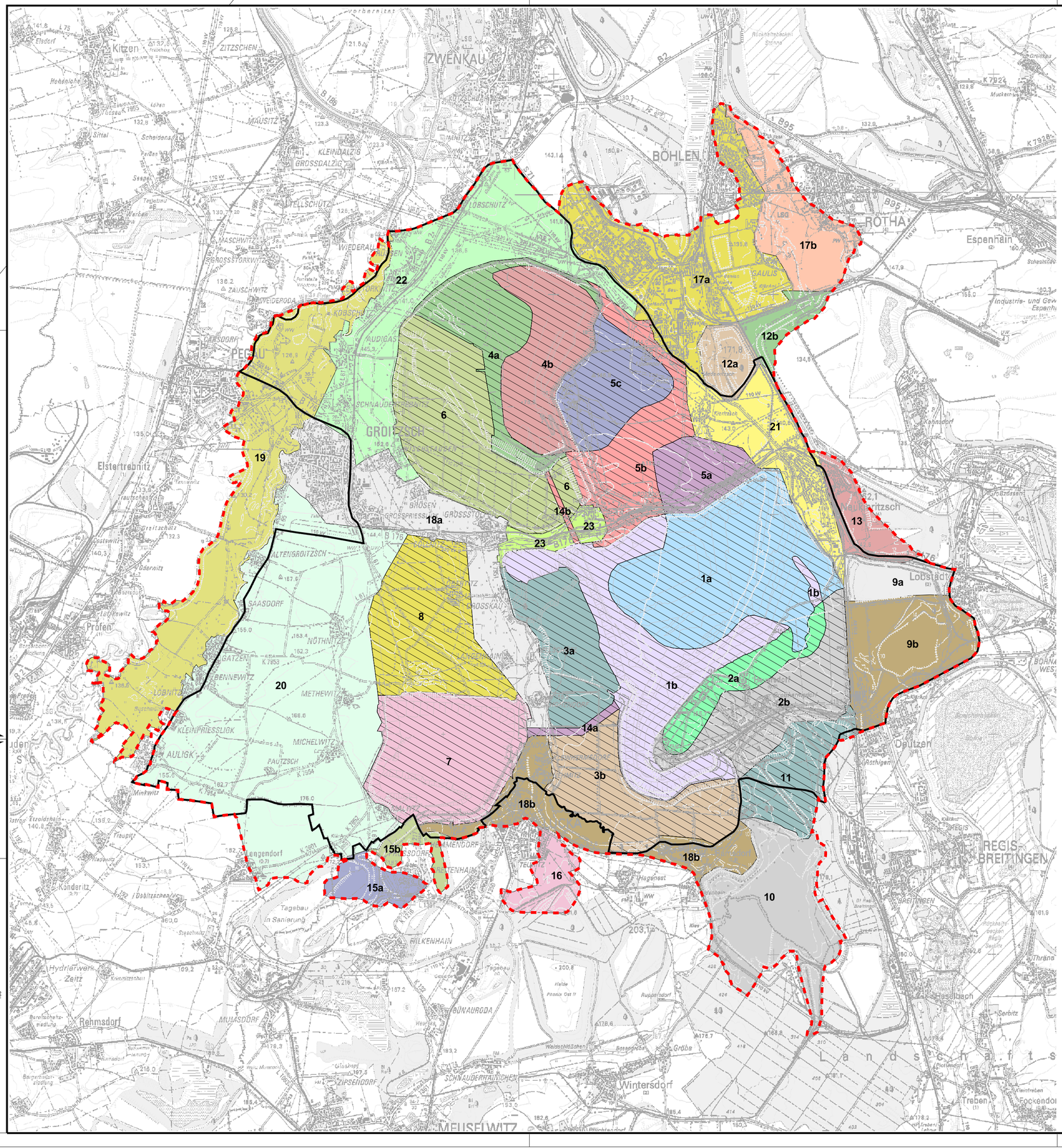

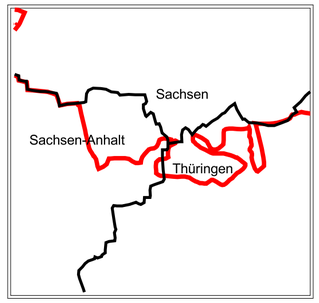

Untersuchungsgebiet

Plangebiet Braunkohlenplan

Kleinlandschaften

1a	Betriebsbereich Schleenhain, zukünftige Neukippe	
1b	Betriebsbereich Schleenhain, zukünftige Neukippe (Talform)	
2a	Abbaufläche Schleenhain, zukünftige Neukippe (Talform)	
2b	Abbaufläche Schleenhain, zukünftige Neukippe	
3a	Altkippe Schleenhain, Nordteil	
3b	Altkippe Schleenhain, Südteil	
4a	Betriebsbereich Peres, Kippe und gewachsene Randböschungen	
4b	Betriebsbereich Peres, zukünftiger See	
5a	Abbaufläche Peres, zukünftige Neukippe	
5b	Abbaufläche Peres, zukünftige Neukippe (Talform)	
5c	Abbaufläche Peres, zukünftiger See	
6	Altkippe Peres	
7	Betriebsbereich Groitzscher Dreieck, zukünftiger See und gewachsene Randböschungen	
8	Abbaufläche Groitzscher Dreieck, zukünftiger See und gewachsene Randböschungen	
9a	Bergbaufolgelandschaft Tagebau Deutzen, Nordteil	
9b	Bergbaufolgelandschaft Tagebau Deutzen Südteil (FFH-Gebiet "Lobstädter Lachen")	
10	Restloch Haselbach III	
11	Bergbaufolgelandschaft westlich Deutzen	
12a	Halde Lippendorf	
12b	nordöstlich an Halde Lippendorf angrenzender Bereich entlang umverlegter Pleiße	
13	Bergbaufolglandschaft Tagebaue Witznitz	
14a	Bandtrasse Betriebsbereiche Groitzscher Dreieck - Schleenhain	
14b	Bandtrasse Betriebsbereiche Schleenhain - Peres	
15a	Bergbaufolgelandschaft um Prößdorf, Westteil	
15b	Bergbaufolgelandschaft um Prößdorf, Ostteil	
16	Bergbaufolgelandschaft Phönix Ost	
17a	Industriestandort Böhlen - Lippendorf, Industrieanlagen	
17b	Industriestandort Böhlen - Lippendorf, Pleißeaue mit Stausee Rötha	
18a	Schnauderaue, Nordteil	
18b	Schnauderaue, Südteil	
19	Aue der Weißen Elster	
20	Burgberger Geschiebelehmplatte	
21	Trassenkorridor Ortsverbund Neukieritzsch/ Kieritzsch	
22	Schnaudertrebnitzer Geschiebelehmplatte	
23	Trassenkorridor Ortsverbund Großstolpen - Pödelwitz	

Bereiche mit Originärausweisungen im Braunkohlenplan

Bereiche mit Originärausweisungen im Regionalplan Westsachsen

Umweltbericht gem. § 14g UVPG zum Braunkohlenplan Tagebau Vereinigtes Schleenhain

	Datum	Name
Projektleiter	23.09.2008	Grahn
Bearbeiter	23.09.2008	Grahn
Kartographie	23.09.2008	Hirsch
Abt. Leiter	23.09.2008	Dr. Hilse

Darstellung auf der Grundlage der Topographischen Karte 1 : 50000, mit der Genehmigung des LVA Sachsen Gen.-Nr. 273/038. Änderungen und thematische Erweiterungen durch den Herausgeber. Jede weitere Vervielfältigung bedarf der Erlaubnis des LVA Sachsen.

Karte 4.5

Schutzgut Flora/ Fauna und Biodiversität

Abgrenzung der Kleinlandschaften zur Bewertung der Auswirkungen der Durchführung des Plans

Maßstab 1 : 50.000

Verfahrensträger:

REGIONALER
PLANUNGSVERBAND
WESTSACHSEN

Bearbeitung:

CDM
GICON

04067G84 - Rev. 2