Karte 6_1

Vulnerabilitätsanalyse Westsachsen

Bearbeitungsstand März 2011

Vulnerabilität von Wäldern gegenüber Schädlingsbefall und Sturmwurf

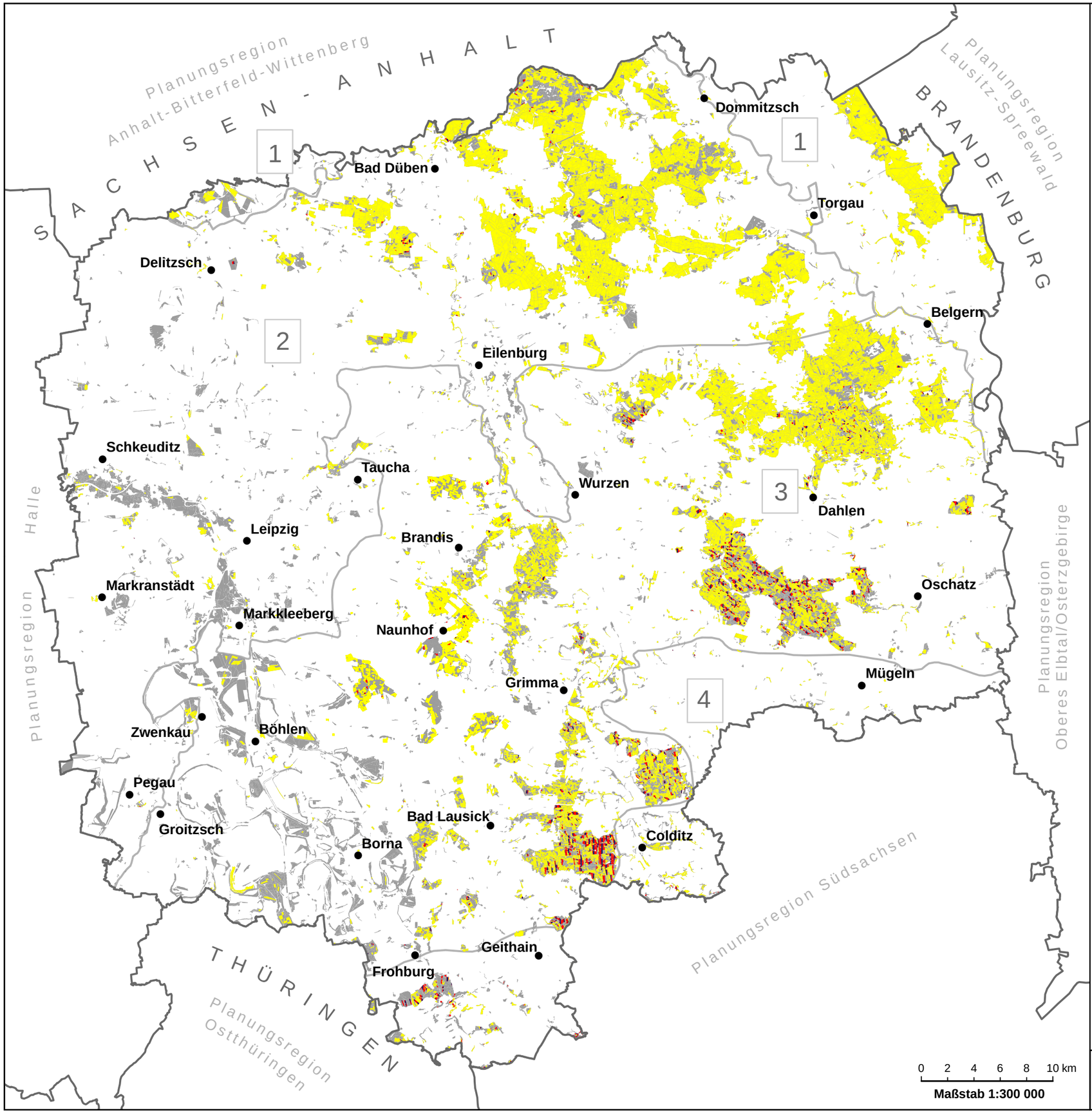

Vulnerabilität gegenüber Schädlingsbefall

- sehr hohe Vulnerabilität
- mittlere Vulnerabilität
- Wälder mit geringer oder keiner Vulnerabilität

Vulnerabilität gegenüber Sturmwurf

- hohe Vulnerabilität

Klimatische Veränderung in Westsachsen

Charakteristika \ Klimaraum	Raum 1 Tiefstlagen	Raum 2 Tieflagen	Raum 3 Übergangslagen	Raum 4 Hügelland
Temperaturhöhe				
Niederschlagsrückgang				
Negativität Wasserbilanz				
Temperaturänderung	↑	↑	↑	↑
	1	2	3	4

- Regionsgrenze
- Grenze Klimaräume
- zentrale Orte

Quellen:
LfUG: Biotoptypen- und Landnutzungskartierung; 2005.

KLIMA MORO
LEIPZIG–WESTSACHSEN Regionaler Planungsverband
TECHNISCHE UNIVERSITÄT DRESDEN