

## Teilnahmebestätigung

Bestätigungen zur Teilnahme werden **bis zum 02.07.2012** postalisch oder per Fax erbeten an:

Regionaler Planungsverband Leipzig-West Sachsen  
Regionale Planungsstelle  
Bautzner Str. 67, 04347 Leipzig

**Telefax: (03 41) 33 74 16 33**

Ein Tagungsbeitrag wird nicht erhoben. Anfallende **Reisekosten** sind durch die Teilnehmer zu tragen.

Ich nehme verbindlich am 2. Workshop der Regionalen Expertenrunde am 13.07.2012 teil bzw. entsende einen Vertreter.

Ich bin leider verhindert.

-----  
Name, Vorname

-----  
Institution

-----  
Straße, Nr.

-----  
PLZ, Ort

-----  
Telefon/Fax

-----  
E-Mail

-----  
Unterschrift

## Tagungsstätte

### Leipziger KUBUS

des Helmholtz-Zentrums für Umweltforschung - UFZ

Permoserstraße 15, Saal 2

D-04318 Leipzig

[www.leipziger-kubus.ufz.de](http://www.leipziger-kubus.ufz.de)



## Erreichbarkeit

▪ **ÖPNV:** ab Hauptbahnhof mit den Straßenbahnlinien 3/3E (Richtung Taucha bzw. Sommerfeld) bis Haltestelle Torgauer/Permoserstraße (Fahrzeit ca. 15 Minuten); die Torgauer Straße überqueren und in die Permoserstraße in östlicher Richtung gehen; Zugang nach ca. 300 m links über den Einfahrtbereich des UFZ

▪ **PKW:** von der A 14 (Abfahrt Leipzig-Ost/Engelsdorf) ca. 4 km auf der B 6 in Richtung Stadtzentrum fahren; der Zugang zum Leipziger KUBUS befindet sich in der Permoserstraße in Fahrtrichtung rechts

▪ **Parken:** in der Tiefgarage des Leipziger KUBUS mit kostenfreien Stellplätzen möglich; Einfahrt aus Richtung A 14 ca. 80 m vor der Einfahrt des UFZ bzw. aus Richtung Innenstadt ca. 80 m nach der Einfahrt des UFZ

Veranstalter:



gefördert durch:



## KlimaMORO – Phase II

### 2. WORKSHOP

- REGIONALE EXPERTENRUNDE -

Modellvorhaben der  
Raumordnung (MORO)

KlimaMORO Phase II

Raumentwicklungsstrategien  
zum Klimawandel

Leipzig-West Sachsen



13.07.2012, 13:00 - 15:00 Uhr  
im KUBUS Leipzig (UFZ)

## Information

Der 2. Workshop der Regionalen Expertenrunde wird über Aktivitäten und erste Ergebnisse des KlimaMORO II informieren. Insbesondere werden die Ergebnisse der beauftragten Expertisen und Studien

- zur Auswertung aktueller Klimaprojektionen für die Planungsregion und zur vertiefenden Betrachtung prognostizierter klimatischer Veränderungen im Südraum Leipzig,
- zu den Auswirkungen des Klimawandels auf den Wasserhaushalt im Südraum Leipzig sowie
- zur Fortschreibung von Waldzustandsdaten sowie Erfassung und Bewertung von Waldflächen im Forstbezirk Leipzig

präsentiert und zur Diskussion gestellt.

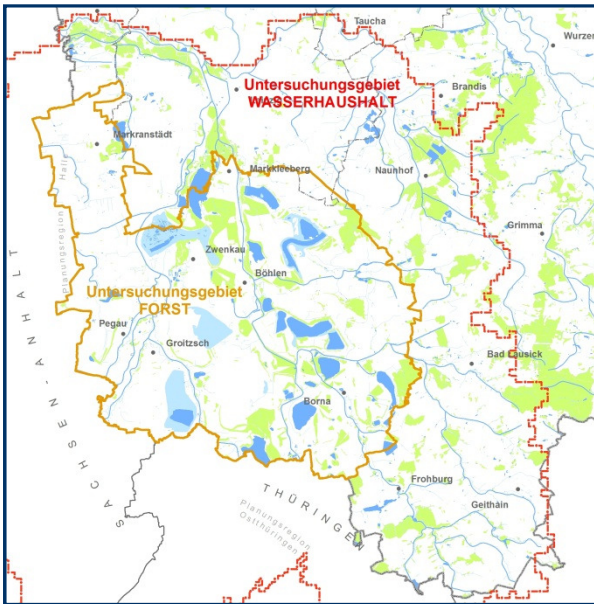

Im Ergebnis erfolgt die Identifizierung von konkreten Handlungsräumen und -schwerpunkten mit planerischem, wasserhaushaltsbezogenem sowie forstlichem Handlungsbedarf, welche insbesondere für die Anpassung regional-planerischer Festlegungen zum Waldumbau und zur Waldmehrung sowie zur Sicherung der Erholungs- und Tourismusfunktionen des Südraums Leipzigs als Teil des Leipziger Neuseenlandes von Bedeutung sind.

## Tagungsprogramm

13:00 Uhr

### Begrüßung durch den Gastgeber

**Prof. Dr. habil. Andreas Berkner**

*RPV Leipzig-West Sachsen/Leiter Regionale Planungsstelle*

13:10-13:30 Uhr

### Vorstellung der Ergebnisse der „Klimaanalyse für die Planungsregion Leipzig-West Sachsen und den Südraum Leipzig“

**Andrea Seidel**

*Technische Universität Dresden/Fakultät für Architektur*

13:30-14:00 Uhr

### Vorstellung und Diskussion erster Ergebnisse der „Berechnung des Wasserhaushalts in der Bergbaufolgelandschaft im Südraum von Leipzig unter dem Ansatz prognostischer Klimaszenarien“

**Andreas Kacirek**

*Ingenieurbüro für Grundwasser GmbH Leipzig*

14:00-14:30 Uhr

### Bericht zur Erfassung der Waldflächen und Waldzustandsdaten im Forstbezirk Leipzig – Revier Neuseenland“

**Andreas Padberg/Katrin Klama**

*Staatsbetrieb Sachsenforst/Leiter Forstbezirk Leipzig,  
RPV Leipzig-West Sachsen/Regionale Planungsstelle*

14:30 Uhr

### Zusammenfassung und Ausblick

**Prof. Dr. habil. Andreas Berkner**

*RPV Leipzig-West Sachsen/Leiter Regionale Planungsstelle*

## Rückfragen richten Sie bitte an:

### Regionaler Planungsverband Leipzig-West Sachsen Regionale Planungsstelle Leipzig

Prof. Dr. habil. Andreas Berkner; Dipl.-Geogr. Katrin Klama;  
Dipl.-Ing. (FH) Maja Schottke  
Bautzner Straße 67, 04347 Leipzig

Telefon: (03 41) 33 74 16 -11/-13/-14

Telefax: (03 41) 33 74 16 33

E-Mail: [klama@rpv-west-sachsen.de](mailto:klama@rpv-west-sachsen.de)  
[schottke@rpv-west-sachsen.de](mailto:schottke@rpv-west-sachsen.de)

Internet: [www.rpv-west-sachsen.de](http://www.rpv-west-sachsen.de)

## Verteiler

- Deutscher Wetterdienst
- Grüner Ring Leipzig, Geschäftsstelle
- Kommunales Forum Südraum Leipzig
- Landesdirektion Leipzig
- Landkreis Leipzig, Landratsamt
- Landkreis Nordsachsen, Landratsamt
- Lausitzer und Mitteldeutsche Bergbau-Verwaltungsgesellschaft mbH (LMBV)
- Mitteldeutsche Braunkohlengesellschaft mbH (MIBRAG)
- Regionale Planungsverbände des Freistaates Sachsen
- Sächsisches Landesamt für Umwelt, Landwirtschaft und Geologie
- Sächsisches Staatsministerium des Innern
- Sächsisches Staatsministerium für Umwelt und Landwirtschaft
- Staatsbetrieb Sachsenforst
- Staatsbetrieb Sachsenforst/Forstbezirk Leipzig
- Stadt Leipzig
- Tourismusverein Leipziger Neuseenland e. V.
- Verbandsräte und beratende Mitglieder des RPV Leipzig-West Sachsen