LEIPZIG – WESTSACHSEN
Regionaler Planungsverband

Karte 2.1 - 6

Fachbeitrag zum Landschaftsrahmenplan

Region Leipzig - Westsachsen

Stand: Dezember 2019

Schutzgebiete Natur und Landschaft

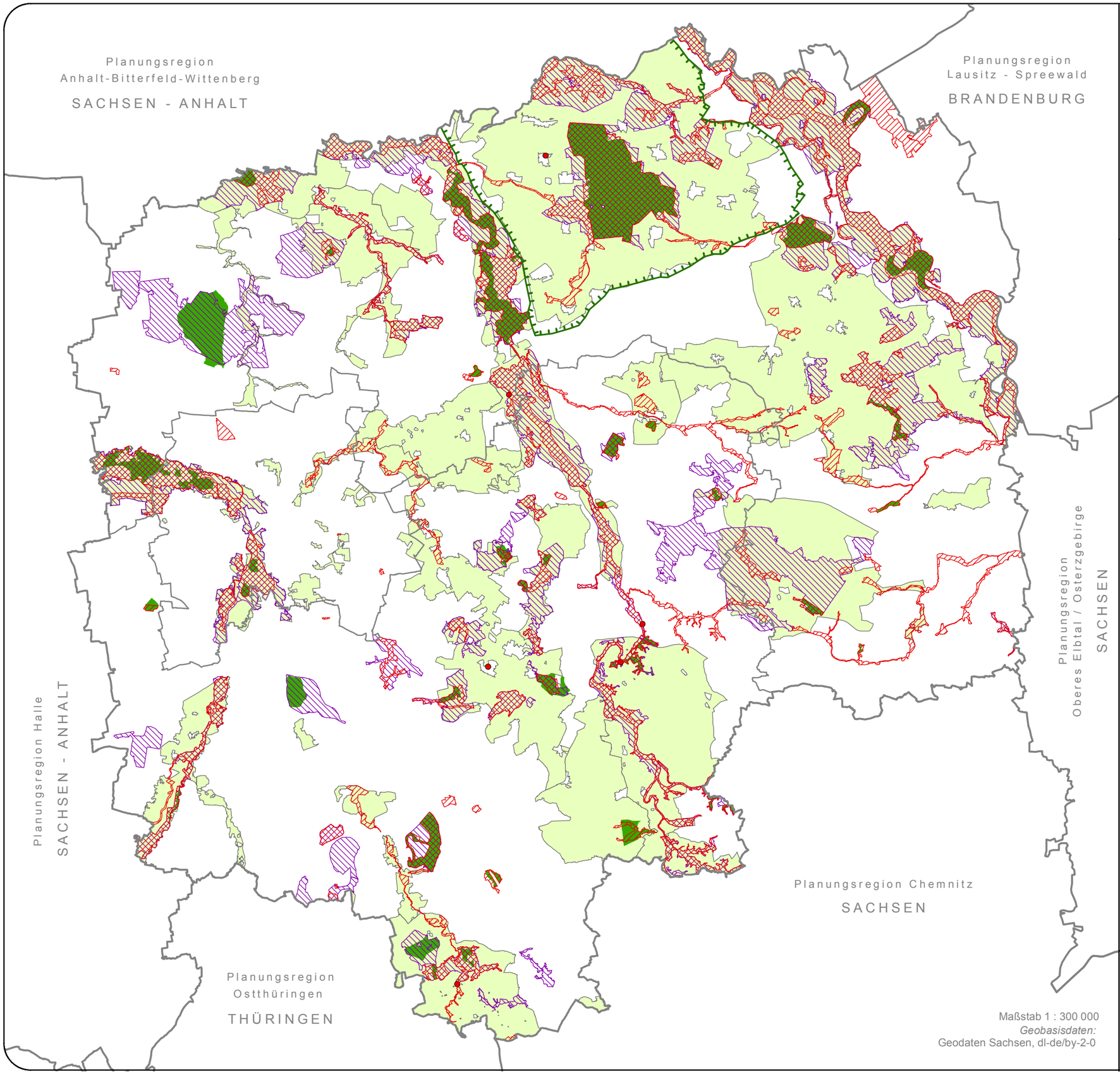

Maßstab 1 : 300 000
Geobasisdaten:
Geodaten Sachsen, dl-de/by-2-0

- FFH-Gebiet (Flora-Fauna-Habitat-Gebiet)
- FFH-Fledermausquartiere
- SPA (Europäisches Vogelschutzgebiet)
- Naturschutzgebiet
- Landschaftsschutzgebiet
- Außengrenze Naturpark Dübener Heide

Quellen:
- Sächsisches Landesamt für Umwelt, Landwirtschaft und Geologie (Stand: 01.01.2018)
- VO des LRA Nordsachsen zur Festsetzung des NSG "Werbeliner See" vom 15.05.2019

- Kreisgrenze
- Regions-/Landesgrenze

Gebietsstand: 01.01.2018