LEIPZIG – WESTSACHSEN
Regionaler Planungsverband

Karte 2.2 - 16

Fachbeitrag zum Landschaftsrahmenplan

Region Leipzig-Westsachsen

Stand: Dezember 2019

Vulnerabilität landwirtschaftlich genutzter Böden gegenüber Austrocknung

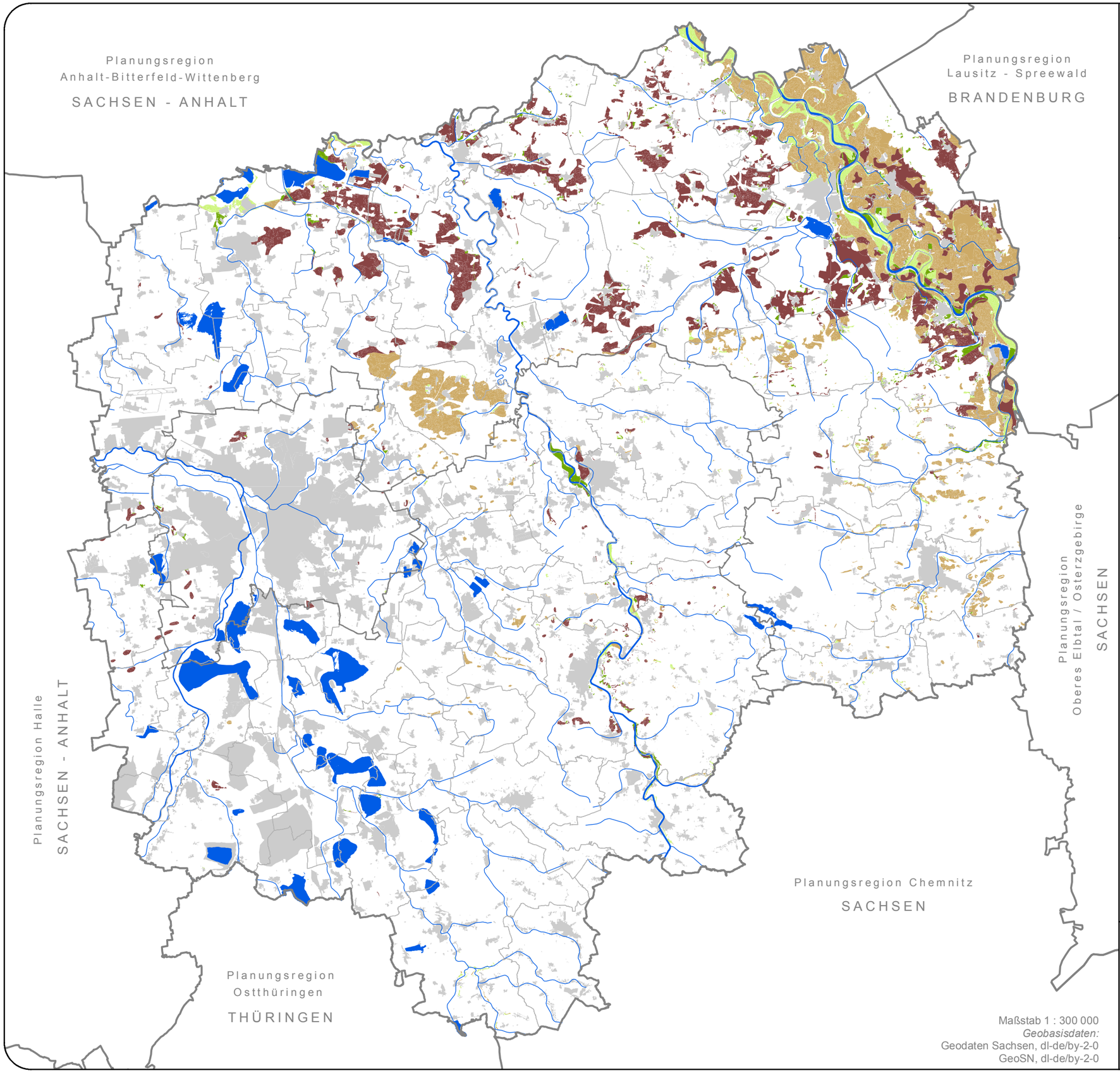

Ackerflächen

- sehr hoch
- hoch

Grünland

- sehr hoch
- hoch

- Siedlungen, Rohstoffabbau

Quelle: TU Dresden/RPV (2011), Vulnerabilitätsanalyse Leipzig-Westsachsen

- Standgewässer > 30 ha
- Fließgewässer
- Gemeindegrenze
- Kreisgrenze
- Regions-/Landesgrenze

Gebietsstand: 01.01.2018

Maßstab 1 : 300 000

Geobasisdaten:
Geodaten Sachsen, dl-de/by-2-0
GeoSN, dl-de/by-2-0