LEIPZIG – WESTSACHSEN
Regionaler Planungsverband

Karte 2.2 - 17

Fachbeitrag zum Landschaftsrahmenplan

Region Leipzig-Westsachsen

Stand: Dezember 2019

Empfindlichkeit von Böden gegenüber (Schad-) Stoffeinträgen

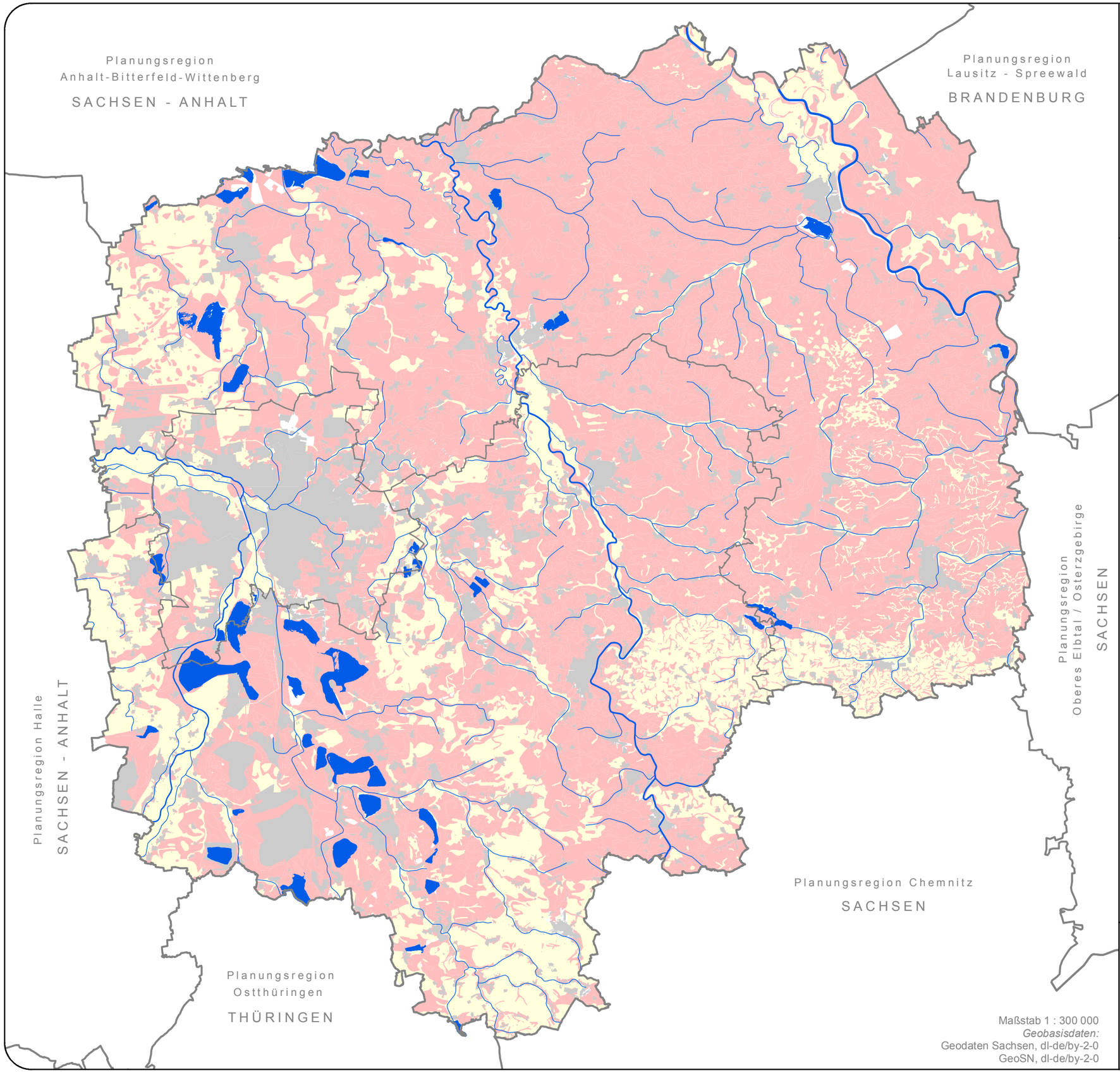

weniger empfindlich

empfindlich

Siedlungen, Rohstoffabbau

Quelle: LfULG (2012): Bodenkarte Sachsen 1 : 50.000 (BK50), Bodenbewertungsinstrument Sachsen (03/2009)

Standgewässer > 30 ha

Fließgewässer

Kreisgrenze

Regions-/Landesgrenze

Gebietsstand: 01.01.2018

Maßstab 1 : 300 000

Geobasisdaten:

Geodaten Sachsen, dl-de/by-2-0
GeoSN, dl-de/by-2-0