

Fachbeitrag zum Landschaftsrahmenplan

Region Leipzig-West Sachsen

Stand: Dezember 2019

Bodenlandschaften

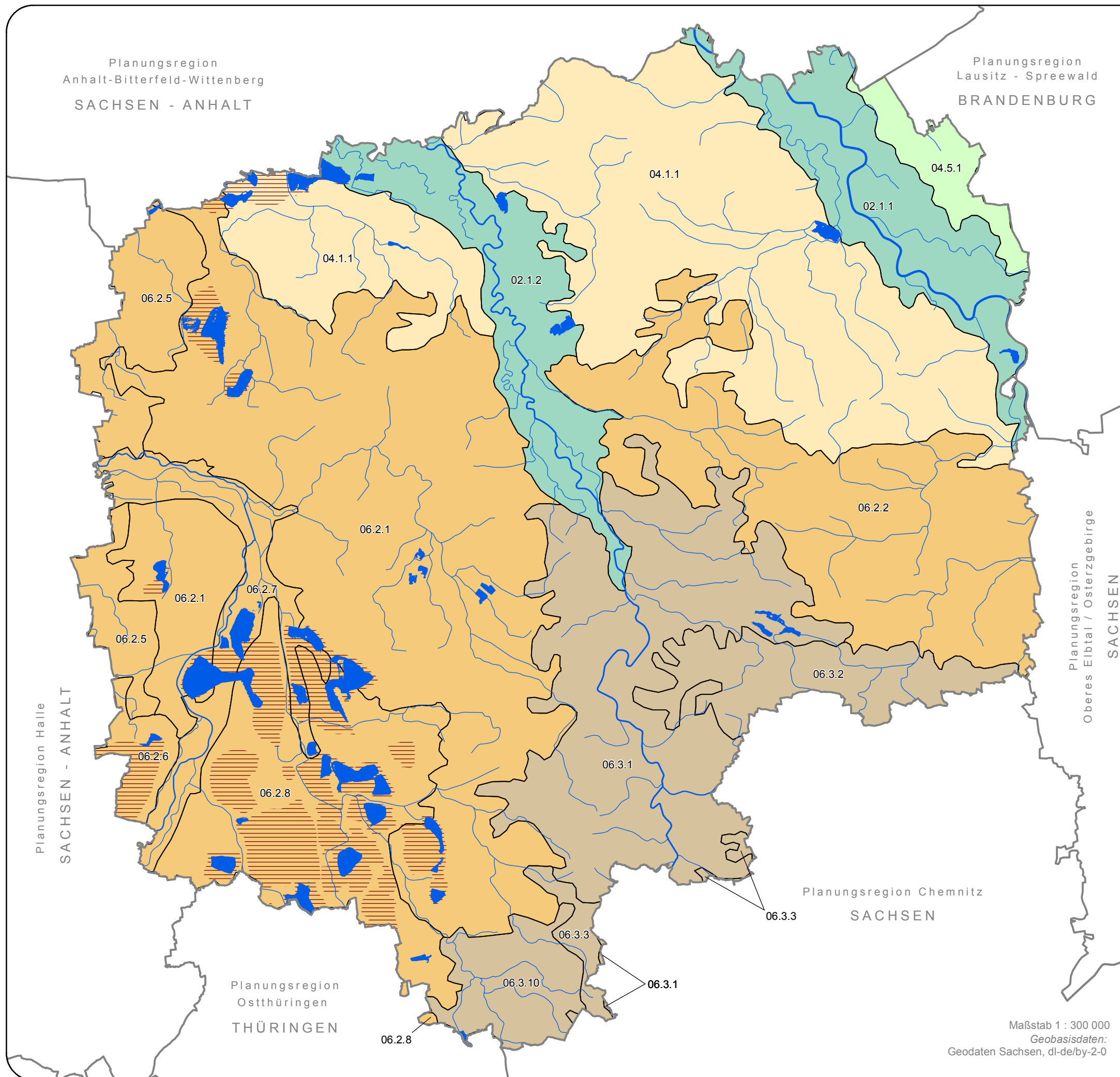

- Bodengroßlandschaft der Auen und Niederterrassen
 - 02.1.1 Riesa-Torgauer Elbtal
 - 02.1.2 Tal der Vereinigten Mulde
- Bodengroßlandschaft der Grundmoränenplatten und Endmoränen im Altmoränengebiet
 - 04.1.1 Düben-Dahlemer Heide
- Bodengroßlandschaft der Niederungen und Urstromtäler des Altmoränengebietes
 - 04.5.1 Elsterwerda-Herzberger Elsterniederung
- Bodengroßlandschaft der Lössböden
 - 06.2.1 Leipziger Lössstiefland
 - 06.2.2 Nordsächsisches Lössstief- und Plattenland
 - 06.2.5 Hallesches Lösshügelland
 - 06.2.6 Weißenfelser Lössstiefland
 - 06.2.7 Elster-Luppen-Auen
 - 06.2.8 Bornaer Lössstiefland
- Bodengroßlandschaft der Lösslandschaften des Berglandes
 - 06.3.1 Nordsächsisches Lösshügel- und Vulkanitkuppenland
 - 06.3.2 Mittelsächsisches Lösshügelland
 - 06.3.3 Mulde-Lösshügelland
 - 06.3.10 Zeitz-Altenburger Lösshügelland
- Böden der Bergbaufolgelandschaften

Quelle: LfULG: Bodenübersichtskarte 1 : 200.000 (BÜK200)

- Standgewässer > 30 ha
- Fließgewässer
- Regions-/Landesgrenze

Gebietsstand: 01.01.2018

Maßstab 1 : 300 000
Geobasisdaten:
Geodaten Sachsen, dl-de/by-2-0