LEIPZIG – WESTSACHSEN
Regionaler Planungsverband

Karte 2.2 - 4

Fachbeitrag zum Landschaftsrahmenplan

Region Leipzig-Westsachsen

Stand: Dezember 2019

Böden mit besonderen Standorteigenschaften

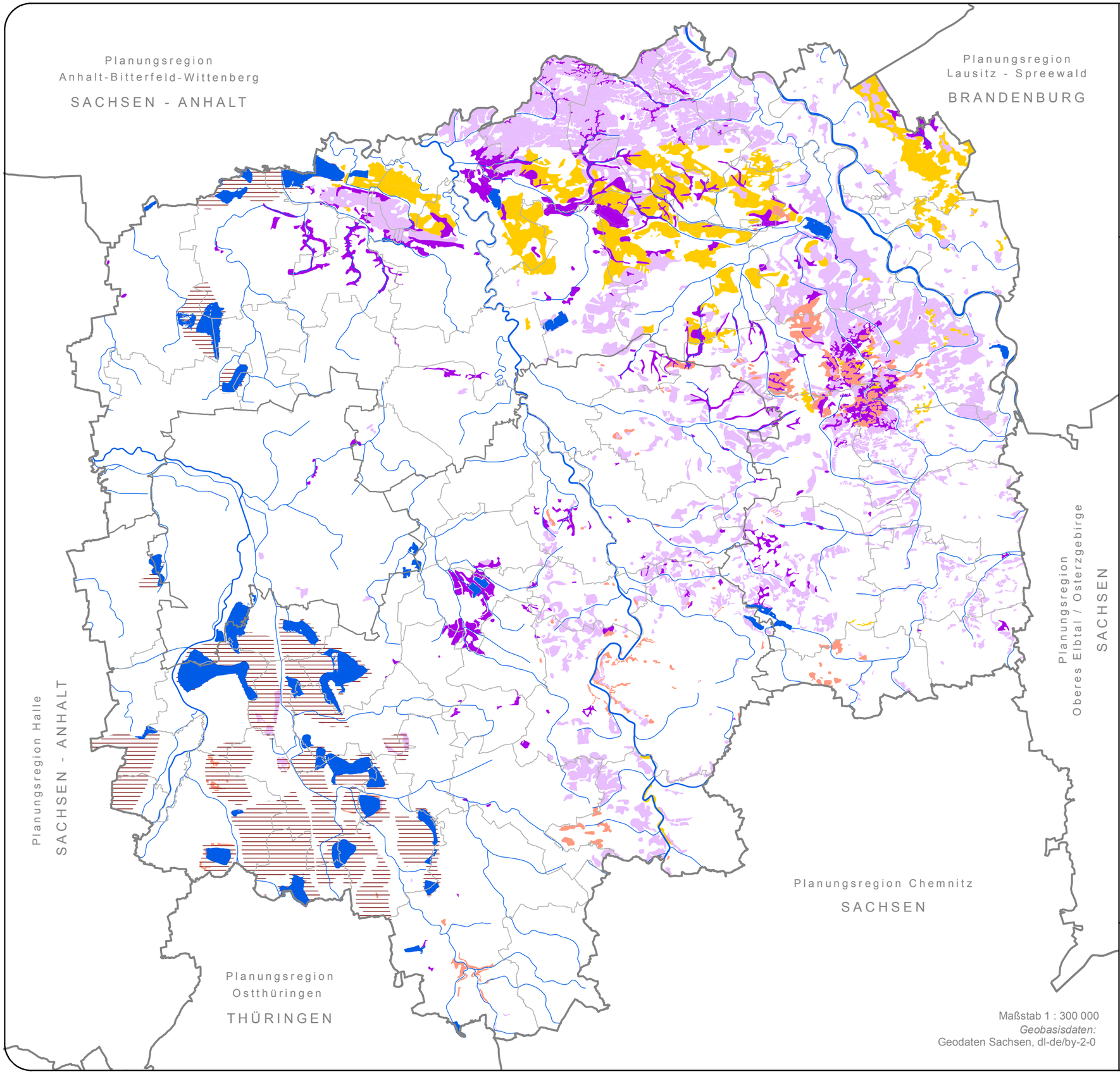

- besonders nasse Böden
- besonders trockene Böden
- besonders nährstoffarme Böden
- besonders trockene und nährstoffarme Böden
- Böden der Bergbaufolgelandschaften

Quelle: LfULG (2012): Bodenkarte Sachsen 1 : 50.000 (BK50), Bodenbewertungsinstrument Sachsen (03/2009)

- Standgewässer > 30 ha
- Fließgewässer
- Gemeindegrenze
- Kreisgrenze
- Regions-/Landesgrenze

Gebietsstand: 01.01.2018