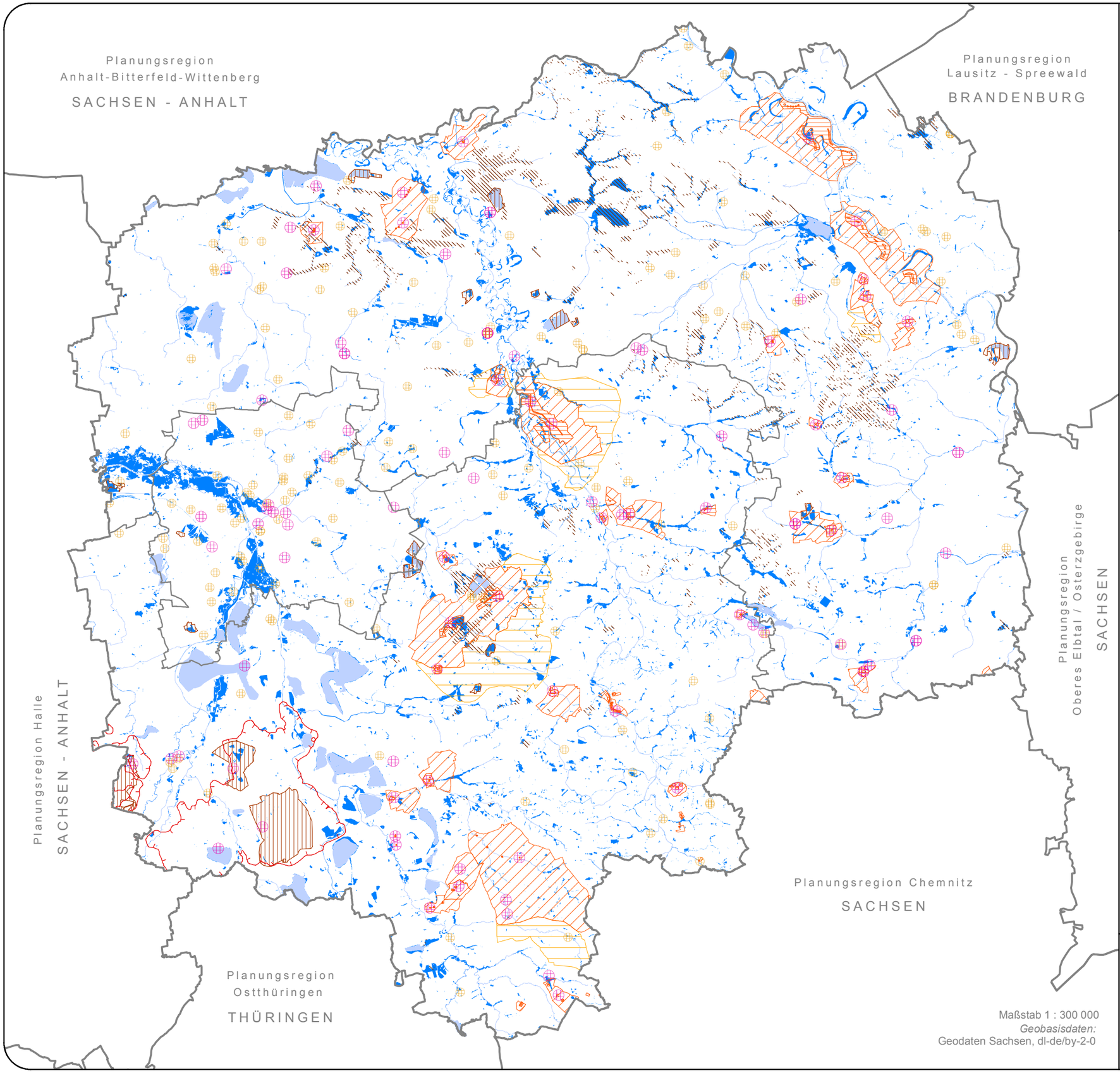

Maßstab 1 : 300 000
Geobasisdaten:
Geodaten Sachsen, dl-de/by-2-0

LEIPZIG – WESTSACHSEN
Regionaler Planungsverband

Karte 2.3.2 - 5

Fachbeitrag zum Landschaftsrahmenplan

Region Leipzig-Westsachsen

Stand: Dezember 2019

An Grundwasser gebundene Ökosysteme

Biotope und Lebensraumtypen gemäß FFH-Richtlinie sowie Böden mit hoher Empfindlichkeit gegenüber Grundwasserabsenkung und Entwässerung

- grundwasserabhängige Biotope sowie Lebensraumtypen nach FFH-Richtlinie
- Grund- und Stauwasserböden

Gefährdungen

Genehmigte/tatsächliche mittlere Grundwasserentnahme

- > 100 m³/d
- < 100 m³/d

Wassergewinnungsgebiete

- Schutzzone I und II
- Schutzzone III A bzw. III
- Schutzzone III B

Rohstoffabbau

- Braunkohlenbergbaubedingte Grundwasser-absenkungsgebiete
- Abbaugebiete Steine und Erden (Nassabbau) sowie Abbaugebiete Braunkohle

Quellen:
- LfULG: BTLNK 2005, SBK 2008, IS SaND 2014
- SBS (2014): Waldbiotopkartierung
- LfULG (2012): BK50; Bodenbewertungsinstrument Sachsen (03/2009)
- LfULG: Wasserschutzgebiete (Stand: 09/2018); Grundwasserentnahmen im Freistaat Sachsen (Stand: 04/2014)
- MIBRAG: Nulllinie der Grundwasserabsenkung für dieTagebaue Profen und Vereinigtes Schleenhain

- Standgewässer > 30 ha
- Fließgewässer
- Kreisgrenze
- Regions-/Landesgrenze

Gebietsstand: 01.01.2018