LEIPZIG – WESTSACHSEN
Regionaler Planungsverband

REGIONALPLAN LEIPZIG-WESTSACHSEN

Böden mit besonderer Funktionalität

Karte 13
(Erläuterungskarte)

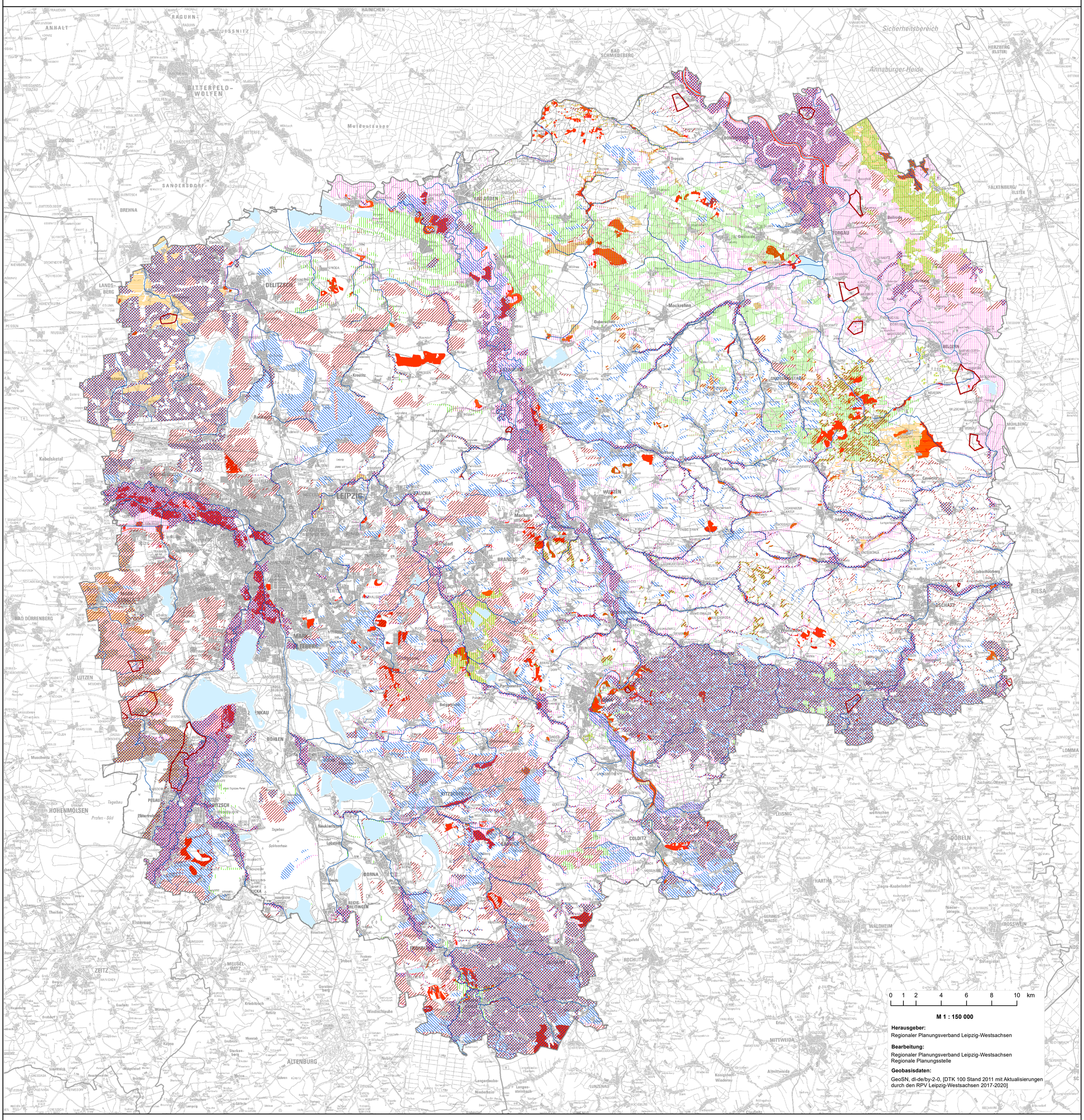

Herausgeber:
Regionaler Planungsverband Leipzig-Westsachsen

Bearbeitung:
Regionaler Planungsverband Leipzig-Westsachsen
Regionale Planungsstelle

Geobasisdaten:
GeoSN, dl-de/by-2-0, [DTK 100 Stand 2011 mit Aktualisierungen durch den RPV Leipzig-Westsachsen 2017-2020]

Besondere Bodenfunktionen (Kap. 4.1.3)

- **Böden mit besonderer Infiltrationsfähigkeit und Speicherfunktion**
- **Böden mit besonderer Filter- und Pufferfunktion**
- **Böden mit besonderer Biotopentwicklungsfunktion**
- **Böden mit hoher Klimaschutzfunktion**
- **Besonders seltene oder naturnahe Böden**

Böden mit besonderer Archivfunktion

- **Böden mit besonderer naturgeschichtlicher Bedeutung**
- **Böden mit besonderer kulturgeschichtlicher Bedeutung**

- Standgewässer >30 ha
- Fließgewässer
- Regionsgrenze