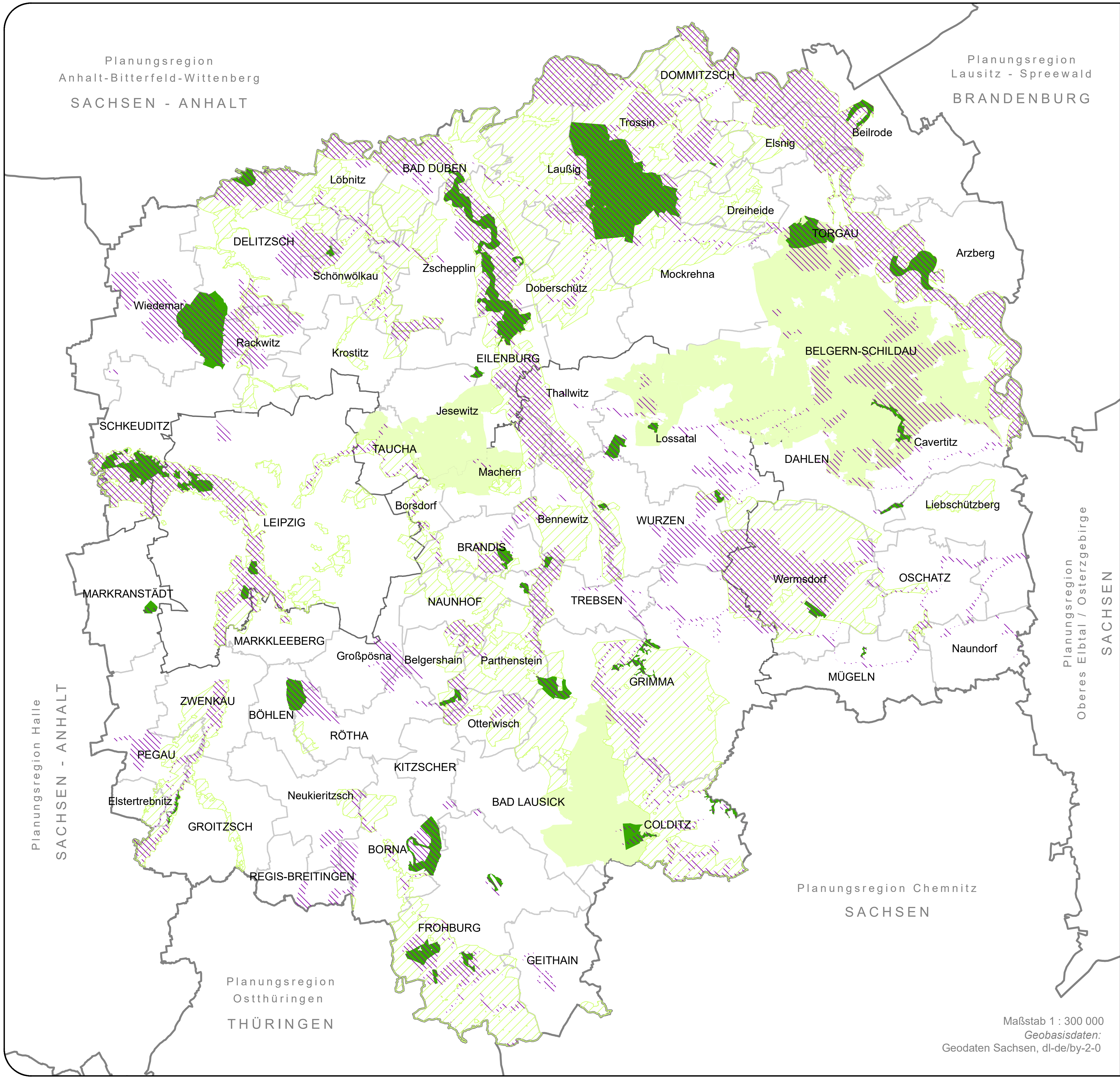

LEIPZIG – WESTSACHSEN
Regionaler Planungsverband

Karte A6-2
Erläuterungskarte

REGIONALPLAN LEIPZIG-WESTSACHSEN

Windenergienutzung -Tabuzonen

Schutzgebiete Natur und Landschaft

TH = harte Tabuzone TW = weiche Tabuzone

TH 1:
Rechtsverbindlich festgesetzte Naturschutzgebiete

TH 2:
Rechtsverbindlich festgesetzte Landschaftsschutzgebiete, in denen die Errichtung von Windenergieanlagen entsprechend der Schutzgebietsverordnung verboten ist

TH 6:
NATURA 2000-Gebiete mit windenergieanlagensensiblen Arten

TW 2:
Rechtsverbindlich festgesetzte Landschaftsschutzgebiete, in denen die Errichtung von Windenergieanlagen entsprechend der Schutzgebietsverordnung nicht ausdrücklich verboten ist, und übergeleitete Landschaftsschutzgebiete

Quellen:
TH 1: LfULG, Stand: 01/2019, ergänzt durch VO des LRA Nordsachsen zur Festsetzung des NSG "Werbeliner See" vom 15.05.2019
TH 2: LfULG, Stand: 01/2018
TH 6: LfULG, Stand: 05/2012 (FFH-Gebiete) bzw. 12/2009 (SPA)
TW 2: LfULG, Stand: 01/2018

Gemeindegrenze
Kreisgrenze
Regions-/Landesgrenze

Gebietsstand: 01.01.2020