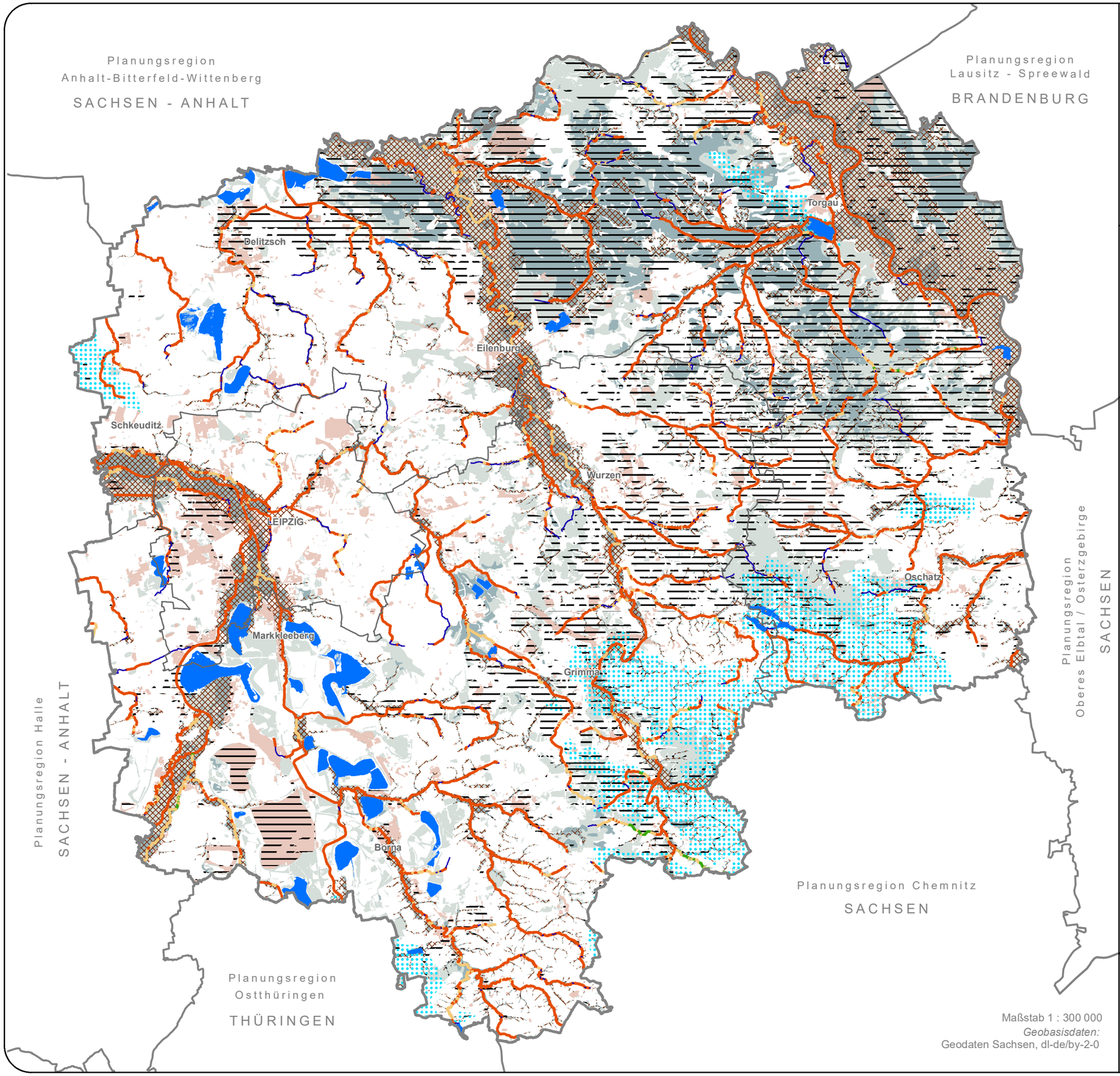

Maßstab 1 : 300 000

Geobasisdaten:
Geodaten Sachsen, dl-de/by-2-0

LEIPZIG – WESTSACHSEN
Regionaler Planungsverband

Umweltbericht
Karte U-3

REGIONALPLAN LEIPZIG-WESTSACHSEN

Schutzgut Wasser
(Bestandsaufnahme)

Ausgewählte Bewertungen und Informationen aus dem Fachbeitrag zum Landschaftsrahmenplan

WASSERRAHMENRICHTLINIE

- Gewässerabschnitt hoher Bedeutung (Fließgewässerstrukturklasse 1 und 2 mit einem guten chemischen und ökologischen Zustand)
- Gewässerabschnitt mittlerer Bedeutung (Fließgewässerstrukturklasse 3 und 4 ohne guten chemischen und/oder ökologischen Zustand)
- Gewässerabschnitt geringer Bedeutung (Fließgewässerstrukturklasse 5 bis 7)
- Sonstige Gewässerabschnitte (trocken liegende sowie nicht bewertete Fließgewässerabschnitte)

RETENTIONSVERMÖGEN

- sehr hoch
- hoch

HOCHWASSER

- Überschwemmungsgebiete von Fließgewässern I. Ordnung)/Auen

GRUNDWASSERNEUBILDUNGSRATE

- hoch bis sehr hoch

VERSCHMUTZUNGSEMPFINDLICHKEIT GRUNDWASSER

- sehr hoch

BEEINTRÄCHTIGUNGSRISIKO GRUNDWASSER

- sehr hoch

Quelle
REGIONALER PLANUNGSVERBAND LEIPZIG-WESTSACHSEN (2019):
Fachbeitrag zum Landschaftsrahmenplan Region Leipzig-Westsachsen

Bearbeiter und Kartografie:
TU Dresden, Institut für Landschaftsarchitektur, Lehrstuhl Landschaftsplanung
Projektleitung: Prof. Dr.-Ing. C. Schmidt
Projektbearbeitung: Dipl.-Ing. Sarah Böttner

- Kreisgrenze
- Landesgrenze
- Regionsgrenze

Gebietsstand: 01.01.2020