Karte 2.2 - 10

Fachbeitrag zum Landschaftsrahmenplan
Region Westsachsen
Stand: September 2007

Winderosionsdisposition ackerbaulich genutzter Böden

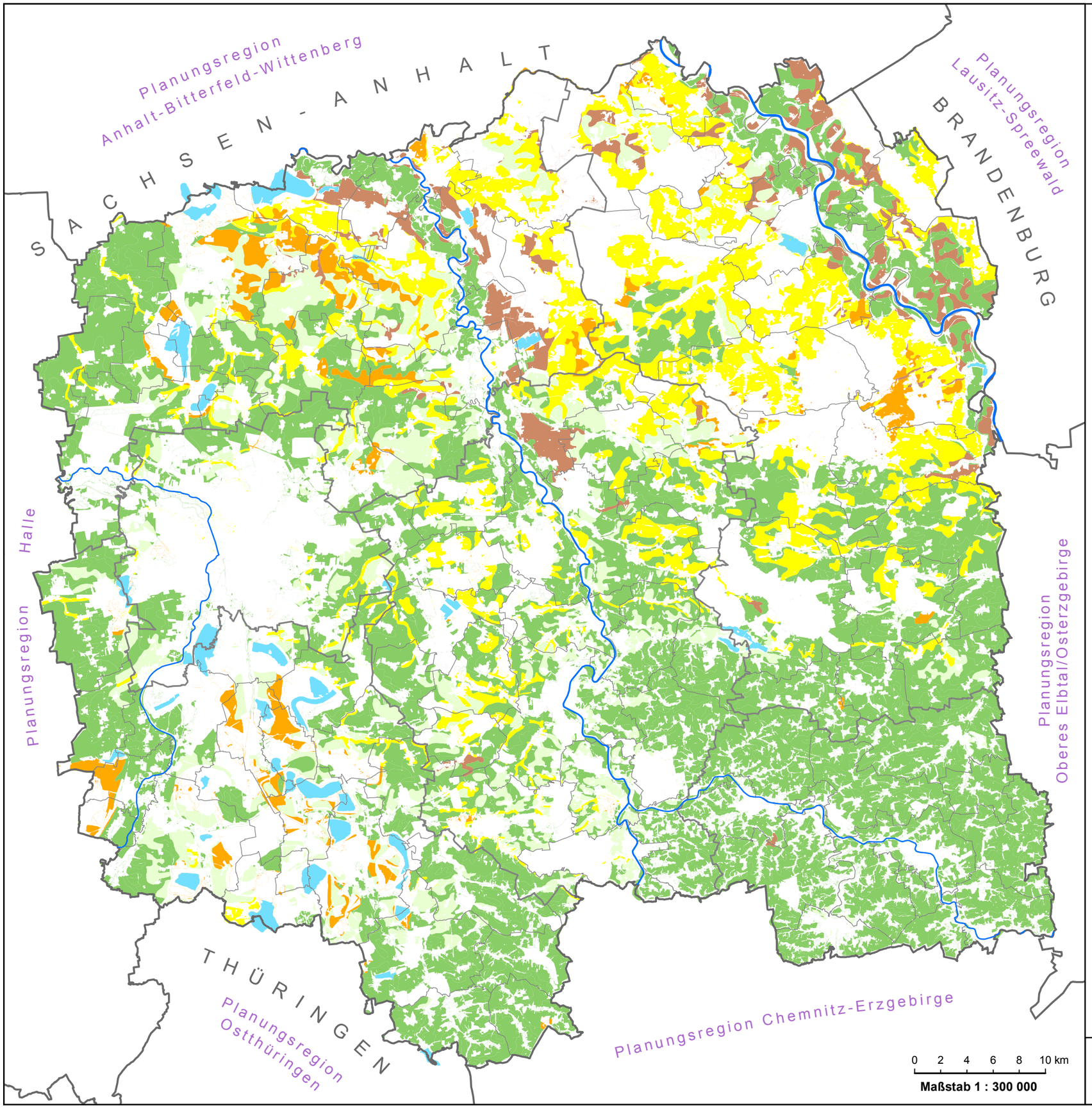

- sehr gering
- gering
- mittel
- hoch
- sehr hoch

- Standgewässer > 30 ha
- Fließgewässer
- Regionsgrenze
- Kreisgrenze
- Gemeindegrenze

Quelle: LfUG, Bodenübersichtskarte 1 : 200.000 (BÜK 200)

REGIONALER
PLANUNGSVERBAND
WESTSACHSEN